



ZACHODNIOPOMORSKI
SZLAK ŻEGLARSKI

INFORMATOR ŻEGLARSKI

Mariny, Porty i Przystanie Jachtowe
Zachodniopomorskiego
Szlaku Żeglarskiego



Ministerstwo
Sportu i Turystyki



ZACHODNIOPOMORSKI
SZLAK ŻEGLARSKI

Zadanie publiczne pn. „Żeglarskie Pomorze Zachodnie - W Kierunku Nowych Horyzontów”,
dofinansowano ze środków Ministerstwa Sportu i Turystyki zgodnie z zawartą umową nr
2024/0052/2775/UDOT/DT/BP/IC z dnia 19.06.2024.

 **Marinas.pl**
PORTAL ŻEGLARSTWA
I TURYSTYKI WODNEJ

 Dozór jachtów	 Monitoring	 Ogrodzenie	 Ograniczony dostęp	 Manewrowanie żagle	 Manewrowanie silnik	 Cumowanie boja
 Cumowanie burta	 Cumowanie pale	 Cumowanie Y-BOM	 Slip	 Dźwig	 Hangar remontowy	 Żuraw do masztu
 Zimowanie łodzi	 Odwóz jachtu z miejsca slipowania	 Prąd na kei	 Prąd w porcie	 Paliwo, stacja benzynowa w porcie	 Paliwo, stacja benzynowa w pobliżu	 Wymiana butli gazowych
 Woda pitna w porcie	 Woda pitna na kei	 Odbiór ścieków	 Odbiór wód zaolejonych	 Odbiór nieczystości płynnych	 Możliwość rezerwacji miejsc	 Zgłoszenie wejścia do portu
 WC	 Prysznic	 Pralnia	 Suszarnia	 Kuchnia ogólnodostępna	 Płatność gotówką	 Płatność kartą
 Warsztat szkutniczy	 Warsztat mechaniczny	 Sklep żeglarski	 Pole namiotowe	 Miejsca noclegowe	 Możliwość postępu camperów	 Czarter łodzi
 AED defibrylator	 SAR	 WOPR	 Parking	 Sklep spożywczy	 Bar, restauracja	 Bankomat
 Wi-Fi	 Plac zabaw dla dzieci	 Miejsce na ognisko	 Grill			



Zachodniopomorski Szlak Żeglarski to wyjątkowa trasa wodna, która od lat przyciąga żeglarzy szukających niezapomnianych przygód. Malownicze krajobrazy, bliskość natury i różnorodność akwenów tworzą idealne warunki zarówno dla doświadczonych żeglarzy, jak i tych, którzy dopiero zaczynają swoją przygodę na wodzie.

Szlak oferuje mnóstwo atrakcji: od spokojnych, zacisznych zatok po tętniące życiem mariny, gdzie każdy znajdzie coś dla siebie. Przepływając przez dolną Odrę, Jezioro Dąbie, Zalew Szczeciński i docierając aż do wybrzeża Bałtyku, można odkryć unikalne połączenie dzięki przyrody i bliskości tętniących życiem miast. Żeglarze mogą korzystać z dobrze wyposażonych kameralnych przystani i nowoczesnych portów, które dbają o komfort gości, oferując pełen zakres usług.

Ten przewodnik po Zachodniopomorskim Szlaku Żeglarskim pomoże Ci lepiej zaplanować rejs i aod tego, czy szukasz spokoju w otoczeniu natury, czy chcesz skorzystać z bogatej oferty kulturalnej i gastronomicznej – znajdziesz tu przestrzeń do relaksu i realizacji swoich żeglarskich marzeń. Każda z przystani oferuje coś wyjątkowego, a atmosfera, jaką tworzy cały region, sprawia, że łatwo poczuć się tu jak w domu.

Zapraszamy do wspólnej podróży po Zachodniopomorskim Szlaku Żeglarskim – miejscu, gdzie każdy rejs staje się nową przygodą, a każdy powrót jest tak samo ekscytujący, jak pierwszy raz. Do zobaczenia na wodzie!

WOPR - Wodne Ochotnicze Pogotowie Ratunkowe

WOPR to Polska organizacja skupiająca ratowników wodnych. WOPR jest włączony do systemu państwowego ratownictwa medycznego. Ogólnopolski telefon ratunkowy: **+48 601 100 100**

JEDNOSTKI TERENOWE WOPR:

Oddział WOPR powiatu Stawieńskiego z siedzibą w Darłowie

ul. Sportowa 1
76-150 Darłowo
Telefon: +48 94 314 30 45
Telefon: +48 607 304 852

Oddział WOPR Goleniów

ul. Niepodległości 1
Telefon: +48 500 071 008

Oddział WOPR Gryfino

Telefon: +48 790 439 166

Oddział WOPR Kamień Pomorski

ul. Wilków Morskich 4
72-400 Kamień Pomorski
Telefon: +48 91 38 20 910

Oddział WOPR Kołobrzeg

ul. Łopuskiego 36/38
78-100 kołobrzeg
Telefon: +48 94 35 51 309

Oddział WOPR Police

ul. Marii Konopnickiej 14
72-010 Police
Telefon: +48 783 284 245

Oddział WOPR Szczecin

ul. Heyki, Nad kanałem Zielonym
70-631 Szczecin
Telefon: +48 91 46 24 877

Oddział WOPR Świnoujście

ul. Żeromskiego 48
72-600 Świnoujście
Telefon: +48 91 32 17 821

SAR - Morska Służba Poszukiwania i Ratownictwa

Do zadań służby SAR należy poszukiwanie i ratowanie każdej osoby znajdującej się w niebezpieczeństwie na morzu, bez względu na okoliczności w jakich się tam znalazła oraz zwalczanie zagrożeń i zanieczyszczeń olejowych i chemicznych środowiska morskiego.

SAR Świnoujście - Pomocnicze Centrum Koordynacyjne:

Telefon: +48 505 050 969
Telefon: +48 91 321 49 17
Telefon: +48 91 321 59 29
Faks: +48 91 321 60 42
E-mail: polratok.2@sar.gov.pl

Morskie kanały radiowe monitorowane przez Pomocnicze Centrum Koordynacyjne

VHF 11 – łączność operacyjna służby SAR

VHF 16 – jednostki WOPR

Ważne telefony

112 – Telefon alarmowy

997 – Policja

998 – Straż pożarna

999 – Pogotowie ratunkowe

+48 601 100 100 – Telefon alarmowy WOPR

+48 91 32 14 917 – SAR Świnoujście - Pomocnicze Centrum Koordynacyjne

+48 586 610 197 – SAR - Morskie Ratownicze Centrum Koordynacyjne

+48 585 242 222 – Telefon zaufania morskiego oddziału Straży Granicznej



Opis symboli	1
Wstęp	2
Ważne informacje	3
Spis treści	4
Nabrzeże Miejskie / GRYFINO	5
North East Marina / SZCZECIN	6
Marina Goctaw / SZCZECIN	7
Centrum Żeglarskie / SZCZECIN	8
Marina Dąbie / SZCZECIN	9
Jacht Klub AZS / SZCZECIN	10
Szafrówka Przystań / SZCZECIN	11
Marina Club / SZCZECIN	12
Marina Pogoń / SZCZECIN	13
Marina Lubczyna / GOLENIÓW	14
TKKF Olimpia / POLICE	15
Miejska Przystań Żeglarska w Policach / POLICE	16
Przystań jachtowa na Kanale Młyńskim / STEPNIKA	17
Przystań im. Kapitana Roberta Hilgendorfa / STEPNIKA	18
Marina Trzebież / TRZEBIEŻ	19
Kamping Miła Nowe Warpno / NOWE WARPNO	20
Marina Nowe Warpno / NOWE WARPNO	21
Marina Wolin / WOLIN	22
Marina Wapnica Międzyzdroje / WAPNICA-MIĘDZYZDROJE	23
Przystań Żeglarska Łunowo / ŚWINOUJŚCIE	24
Port jachtowy im. Jerzego Porębskiego / ŚWINOUJŚCIE	25
Marina Karsibór / ŚWINOUJŚCIE	26
Marina Dziwnów / DZIWNÓW	27
Przystań Sezonowa Dziwnów / DZIWNÓW	28
Marina Kamień Pomorski / KAMIEŃ POMORSKI	29
Marina Solna Kołobrzeg / KOŁOBRZEG	30
Port Morski Darłowo / DARŁOWO	31

Nabrzeże Miejskie

53°15'05" N
14°29'04" E

AKWEN Odra Wschodnia
GLĘBOKOŚĆ TORU 6 m
GLĘBOKOŚĆ BASENU 1 4 m
GLĘBOKOŚĆ BASENU 2 4 m
MIEJSCA GOŚCINNE 60
ADRES 74-100 Gryfino, ul. Nadodrzańska 1
TELEFON +48 91 416 30 11
TELEFON +48 789 035 121
E-MAIL cit@csir.gryfino.pl
WWW www.csir.gryfino.pl

Marina zlokalizowana jest po wschodniej stronie Odry, płynąc od strony Szczecina. Są to atrakcyjne tereny Międzyodrza, które leżą w granicach obszaru Natura 2000. Tereny te charakteryzują rzadko spotykane wartości przyrodnicze. Dlatego też będąc w Gryfinie koniecznie trzeba odwiedzić pobliskie Nowe Czarnowo, a tam wyjątkową przyrodniczą osobliwość - Krzywy Las. Uwierzcie, tak dziwnego lasu nie ma w całej Polsce! Nabrzeże najczęściej odwiedzane jest przez motorowodniaków, którzy zachwycają się tutaj jednymi z najpiękniejszych na Pomorzu Zachodnim zachodami słońca.

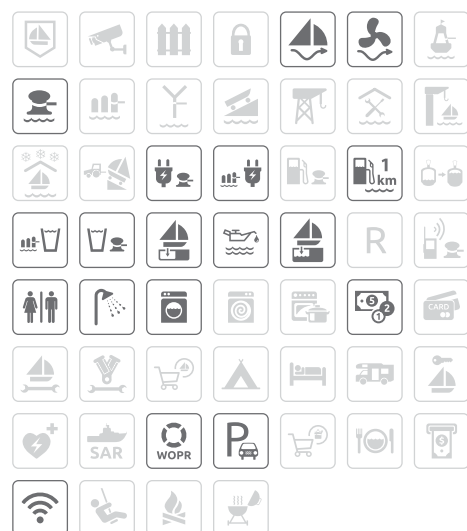

North East Marina

53°25'05" N
14°34'02" E

AKWEN Rzeka Odra
GLĘBOKOŚĆ TORU 3,7 - 5 m
GLĘBOKOŚĆ BASENU 1 1,3 - 1,8 m
GLĘBOKOŚĆ BASENU 2 2,05 - 2,55 m
MIEJSCA REZYDENCCKIE 48
MIEJSCA GOŚCINNE 27
ADRES 71-655 Szczecin, ul. Wyspa Grodzka 1
TELEFON +48 539 924 222
E-MAIL marina@zstw.szczecin.pl
WWW www.northeast-marina.pl

To nowoczesny i funkcjonalny port jachtowy, odwołujący się do tradycji morskich Szczecina. Położony w samym sercu miasta na dwóch wyspach: Łasztowni i Wyspie Grodzkiej, z których rozciąga się malowniczy widok na Wały Chrobrego. W pełni wyposażona i ekologiczna szczecińska marina oferuje wszystko, czego potrzebują żeglarze! Przy pomostach przygotowano 50 miejsc rezydenckich i blisko 30 miejsc dla jachtów gościnnych. Postój w North East Marina zapewnia bliskość większości głównych atrakcji Szczecina.

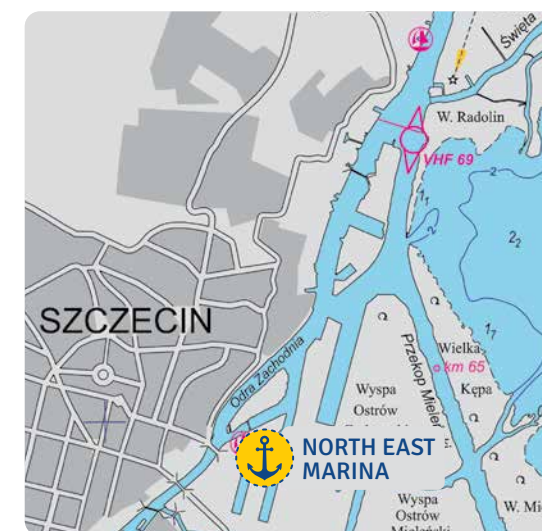

Marina Goćław

53°28'26" N
14°36'12" E

AKWEN Rzeka Odra
GLĘBOKOŚĆ TORU 8 m
GLĘBOKOŚĆ BASENU 2 - 2,5 m
MIEJSCA REZYDENCCKIE 40
MIEJSCA GOŚCINNE 20
ADRES 71-734 Szczecin, ul. Lipowa 5-6
TELEFON +48 730 023 666
E-MAIL marinagoclaw@o2.pl
WWW www.marina-goclaw.pl

Malownicza przystań jest położona przy głównym szlaku wodnym prowadzącym do portu w Szczecinie, w północnej dzielnicy miasta – Goćław. Nad mariną góruje Wieża Goćławska zwana popularnie Wieżą Bismarcka, która wzniesiona została na cześć „Żelaznego Kanclerza”. Przystań dysponuje 60 miejscami dla jachtów i basenem o głębokości około 2,5 metra. Żeglarze znajdą tutaj niemalże wszystkie niezbędne usługi dla komfortowego postoju jachtów, a na terenie przystani mogą nawet skorzystać z całorocznej sauny. Marina sąsiaduje z hotelem i restauracją „Jachtowa”.



Centrum Żeglarskie

53°23'44" N
14°38'08" E

AKWEN Jezioro Dąbie Małe
GLĘBOKOŚĆ TORU 2,9 m
GLĘBOKOŚĆ BASENU 1 2,0 m
GLĘBOKOŚĆ BASENU 2 2,0 m
GLĘBOKOŚĆ BASENU 3 2,0 m
GLĘBOKOŚĆ BASENU 4 2,0 m
MIEJSCA REZYDENCCKIE 200
MIEJSCA GOŚCINNE 10
ADRES 70-800 Szczecin, ul. Przestrzena 19-21
TELEFON +48 91 460 08 44
E-MAIL biuro@centrumzeglarskie.pl
WWW www.centrumzeglarskie.pl

Centrum Żeglarskie mieści się przy ulicy Przestrzennej nad Jeziorem Dąbskim. Ośrodek szkoleniowy posiada własną marinę oraz zaplecze bosmańskie. Oprócz działalności armatorskiej, Centrum Żeglarskie w głównej mierze skupia się na realizacji zadań sportowych, szkoleniowych, profilaktycznych, rekreacyjnych, turystycznych, ze szczególnym naciskiem na sporty wodne i żeglarstwo na rzecz dzieci, młodzieży i dorosłych w tym osób niepełnosprawnych oraz rozwój żeglarstwa sportowego i regatowego. Marina dysponuje zapleczem noclegowym oraz salami konferencyjnymi. Od 2024r. na terenie przystani można skorzystać z parkingu dla camperów.

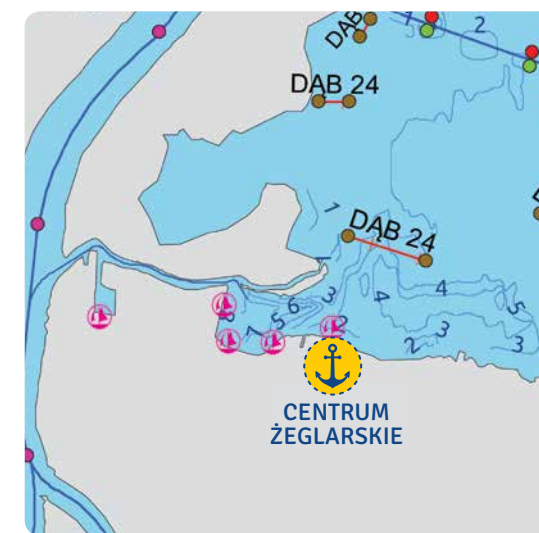

Marina Dąbie

53°24'22" N
14°39'52" E

AKWEN Jezioro Dąbie Małe
GŁĘBOKOŚĆ TORU 1,8 m
GŁĘBOKOŚĆ BASENU 3 m
MIJESKA POSTOJOWE 226
ADRES 70-832 Szczecin Żaglowa 1a
TELEFON +48 732 259 170
E-MAIL biuro@marina-szczecin.pl
E-MAIL info@marina-szczecin.pl
WWW www.marina-szczecin.pl

Jedna z najnowszych i największych przystani nad Jeziorem Dąbie. Została oficjalnie otwarta w 2020 roku i zarządzana jest przez fundację Sun&Sail. Marina z roku na rok zdobywa coraz większą popularność wśród żeglarzy, na których czeka tutaj prawie 300 miejsc postojowych. Obok komfortowych miejsc cumowniczych marina oferuje także wypożyczalnię sprzętu wodnego, punkty gastronomiczne i warsztaty naprawy jachtów.



Jacht Klub AZS

53°23'52" N
14°37'30" E

AKWEN Jezioro Dąbie Małe
GŁĘBOKOŚĆ TORU 2,4 m
GŁĘBOKOŚĆ BASENU 6 - 1 m
MIJESKA REZYDENCCKIE 130
MIJESKA GOŚCINNE 10
ADRES 70-800 Szczecin, ul. Przestrzenna 9
TELEFON +48 91 461 27 34
BOSMAN +48 600 233 221
E-MAIL jkasz.szn@gmail.com
WWW www.jkasz.szn.pl

Przystań Jacht Klub AZS usytuowana jest w południowej części Jeziora Dąbie. Jest ostniona od fali i wiatru, co stwarza komfortowe warunki dla postoju jachtów. W budynku klubowym na żeglarzy czeka tawerna ze smaczną kuchnią w różnej postaci. Warto zaznaczyć, że ta popularna szczecińska przystań daje możliwość skorzystania z zakładu żaglomistrzowskiego Ast Sails oraz warsztatu szkutniczego. Przystań zawsze wychodzi naprzeciw oczekiwaniom żeglarzy. W przypadku chęci rezerwacji miejsca, ustalenia terminu kładzenia/stawiania masztu i tym podobnych usług warto więc zwrócić się do telefonicznie do bosmana przystani jachtowej.

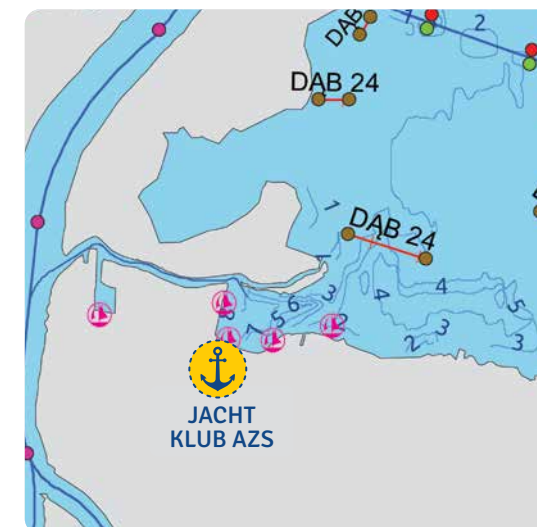

Szafirowa Przystań

53°23'52" N
14°37'30" E

AKWEN Jezioro Dąbie Małe
GLĘBOKOŚĆ TORU 3 m
GLĘBOKOŚĆ BASENU 2,5 m
MIEJSCA REZYDENCCKIE 90
MIEJSCA GOŚCINNE 10
ADRES 70-832 Szczecin, ul. Przestrzenna 13
TELEFON +48 509 246 500
E-MAIL biuro@szafirowaprzystan.pl
WWW www.szafirowaprzystan.pl

W przeszłości przez wiele lat obiekt należał do Ligi Ochrony Kraju (wcześniej LPŻ), a na jego terenie funkcjonował klub żeglarski. Marina leży w wśród kompleksu innych szczecińskich przystani w południowej części Jeziora Dąbie. W ostatnich latach przystań rozbudowano o pływające pomosty, co finalnie pozwala przyjąć ponad 100 jachtów. Na terenie „Szafirowej Przystani” funkcjonuje hotel i restauracja. Wyposażenie i drobne części do naprawy jachtów można nabyć w pobliskim sklepie żeglarskim.



Marina Club

53°23'54" N
14°37'32" E

AKWEN Jezioro Dąbie Małe
GLĘBOKOŚĆ TORU 3,2 m
GLĘBOKOŚĆ BASENU 1 3 m
GLĘBOKOŚĆ BASENU 2 3 m
MIEJSCA REZYDENCCKIE 100
MIEJSCA GOŚCINNE 30
KANAŁ VHF 77
ADRES 70-800 Szczecin, ul. Przestrzenna 7 i 11
TELEFON +48 601 938 289
PREZES ZARZĄDU +48 601 984 897
E-MAIL i.look@marina-club.pl
WWW www.marina-club.pl

„Przystań luksusu” zlokalizowana przy ul. Przestrzennej 11 w Szczecinie to adres dla grona najbardziej wymagających klientów. Może pomieścić 130 jachtów o zanurzeniu maksymalnym 3,5 m. W zakresie żeglarskich usług marina oferuje m.in. żuraw bomowy o udźwigu do 1t, zaplecze sanitarne oraz dostęp do energii elektrycznej i wody na kei. W hangarze i na placu istnieje możliwość całorocznego postoju jednostek. Wokół mariny funkcjonuje szereg punktów usługowych, które zapewniają żeglarzom asortyment potrzebny podczas pobytu na przystani.



Marina Pogoń

53°24'00" N
14°37'20" E

AKWEN Dąbska Struga
GLĘBOKOŚĆ TORU 3 m
GLĘBOKOŚĆ BASENU 2 - 3m
MIEJSCA REZYDENCCKIE 240
MIEJSCA GOŚCINNE 20
ADRES 70-800 Szczecin, ul. Przestrzenna 3
TELEFON / FAX +48 91 462 46 57
TELEFON +48 602 80 82 80
E-MAIL sejk@fr.pl
WWW www.marinapogon.pl

Jedna z największych szczecińskich przystani jachtowych, która może przyjąć blisko 300 jachtów. Bogate zaplecze usługowe, z możliwością wykorzystania dźwigu, placu do zimowania jachtów czy prac remontowych sprawia, że marinę upodobało sobie wielu rezydentów, którzy właśnie z tego punktu na mapie Szczecina rozpoczynają swoje rejsy po Zachodniopomorskim Szlaku Żeglarskim. Marina ta często nazywana jest „Zieloną Przystańią” ze względu na jej otoczenie, które sprzyja komfortowemu wypoczynkowi po długich żeglarskich eskapadach.



Marina Lubczyna

53°33'00" N
14°42'02" E

AKWEN Jezioro Dąbie
GLĘBOKOŚĆ TORU 2 - 2,5 m
GLĘBOKOŚĆ BASENU GOŚCINNEGO 2 - 2,5 m
GLĘBOKOŚĆ BASENU POŁUDNIOWEGO 2 m
MIEJSCA REZYDENCCKIE 90
MIEJSCA GOŚCINNE 10
KANAŁ VHF 77, 16
ADRES 72-105 Lubczyna, ul. Żeglarska 2
BOSMANAT +48 91 41 91 612
KIEROWNIK +48 722 197 196
E-MAIL lubczyna@osir.goleniow.pl
WWW www.lubczyna.goleniow.pl

Przystań w ostatnich latach została znacznie rozbudowana i prezentuje się doprawdy atrakcyjnie. Zadbane przestrzeń oraz zaangażowani gospodarze mariny sprawiają, że Lubczyna każdego roku przyciąga do siebie dużą liczbę żeglarzy. Planując wyprawę do Lubczyny należy pamiętać, że cumuje tu wielu rezydentów i jest to jedna z ulubionych przystani szczecińskich wodniaków. Marina Lubczyna to również świetne miejsce wypadowe dla kajakarzy. Wypożyczyć można tu sprzęt pływający i zapuścić się w różnorodne zakątki Jeziora Dąbie wraz z przyległymi mu kanałami.



TKKF Olimpia

53°33'18" N
14°34'26" E

AKWEN Rzeka Łarpia

GŁĘBOKOŚĆ TORU 1 - 2 m

GŁĘBOKOŚĆ BASENU 1,2 m

MIJSCA REZYDENCCKIE 31

MIJSCA GOŚCINNE 2

ADRES 72-010 Police, ul. M. Konopnickiej 20

TELEFON +48 695 645 640

TELEFON +48 726 133 325

E-MAIL poczta@olimpiapolice.pl

WWW www.olimpiapolice.pl

Jedna z dwóch sąsiadujących ze sobą przystani na nad rzeką Łarpia. Zarządzana przez klubowiczów z TKKF Olimpia jest miejscem postoju niewielkich łodzi. Dostęp do przystani ogranicza umieszczona nad rzeką rura należąca do zakładów chemicznych (ok. 6 metrów nad poziomem wody), stąd obiekt w naturalny sposób jest najbardziej przyjazny łodziom motorowym czy kajakarzom. Na terenie przystani działa Uczniowski Klub Żeglarski „Bras”. Obiekt dysponuje slipem do wodowania łodzi.

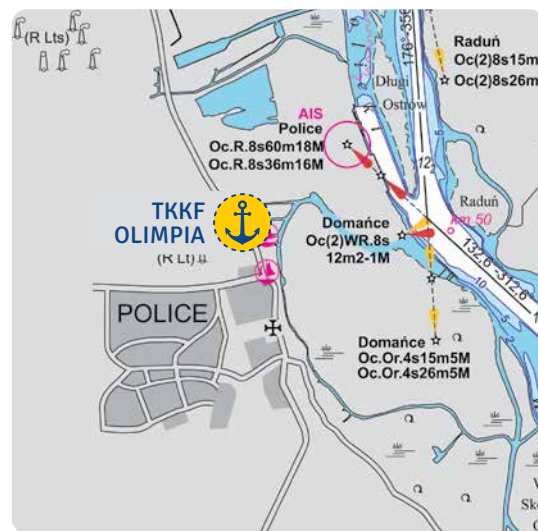
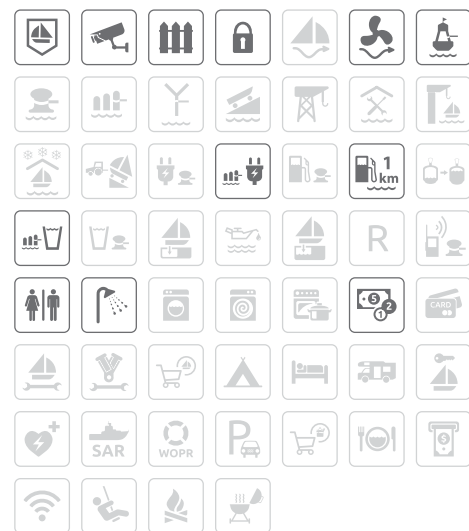

Miejska Przystań Żeglarska w Policach

53°33'17" N
14°34'21" E

AKWEN Rzeka Łarpia

GŁĘBOKOŚĆ TORU 1,5 m

GŁĘBOKOŚĆ BASENU 0,8 m

MIJSCA POSTOJOWE 10 + 1 portowe

ADRES 72-010 Police, ul. M. Konopnickiej 12

TELEFON +48 91 317 54 79

E-MAIL osir@police.pl

WWW www.osirpolice.pl

Przystań przy ul. Marii Konopnickiej 12 w Policach jest obiektem rekreacyjnym o podobnym charakterze co jej klubowa „sąsiadka”. Przeznaczona szczególnie dla małych jachtów oraz motorówek. Dysponuje pomostami, przy których znajdują się miejsca postojowe dla łodzi do 8 m długości. Obszar przystani obejmuje ogrodzony teren, na którym znajduje się m.in. wiatka ze stołem biesiadnym, miejscem na ognisko, sala dydaktyczna, pawilon socjalno-biurowy z pełnym węzłem sanitarnym. W okresie letnim funkcjonuje wypożyczalnia kajaków.

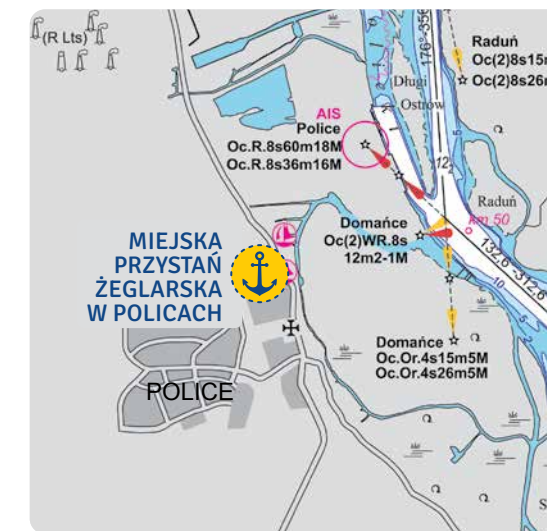

Przystań Jachtowa na Kanale Młyńskim

53°39'01" N
14°36'06" E

AKWEN Rozтока Odrzańska - Zalew Szczeciński

GŁĘBOKOŚĆ TORU 2,5 m

GŁĘBOKOŚĆ BASENU 2,5 m

MIEJSCA REZYDENCJECIE 100

MIEJSCA GOŚCINNE 20

ADRES 72-112 Stepnica, ul. Rybacka 7

TELEFON +48 503 032 272

BOSMAN +48 513 131 384

E-MAIL biuro@lok-stepnica.pl

WWW www.stepnica.pl

Marina jest oryginalnie zlokalizowana wśród zieleńi na blisko 800-metrowym kanale. Jego szerokość wynosi od 12 do 20 metrów, co pozwala na bezpieczne manewrowanie. Kanał jest również ostonięty od wiatru i nie ma w nim zafalowania, a w głębi portu znajduje się obrotnica, ułatwiająca większym jednostkom zawracanie. Przystań posiada slip, drogę dojazdową, a odległość z przystani do centrum Stepnicy, gdzie znajdują się sklepy, bary i bank wynosi około 500 m. Przystań jest rekomendowana dla zapalonych żeglarzy, którzy cenią sobie komfort, spokój oraz możliwość obcowania z przyrodą.

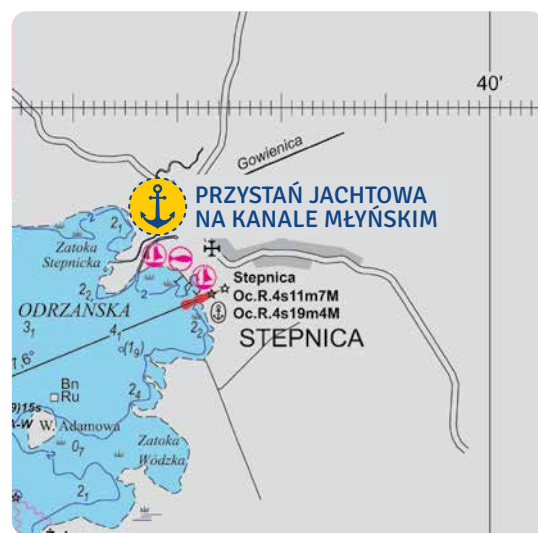

Przystań im. Kapitana Roberta Hilgendorfa

53°38'58,16" N
14°37'09,37" E

AKWEN Rozтока Odrzańska - Zalew Szczeciński

GŁĘBOKOŚĆ TORU 2,5 m

GŁĘBOKOŚĆ BASENU 2,5 m

MIEJSCA GOŚCINNE 40

ADRES 72-112 Stepnica, ul. Kościuszki 24 A

TELEFON +48 607 257 333

TELEFON +48 691 917 400

E-MAIL przystanstepnica@wp.pl

WWW www.stepnica.pl

Przystań znajduje się na obszarze pomiędzy częścią basenu przetadunkowego, a częścią rybacką w Porcie Morskim w Stepnicy. Jest drugą największą obok przystani na Kanale Młyńskim mariną w gminie, która oferuje jeszcze kameralne miejsca na postój jachtów w pobliskim Gąsierzynie i Kopicach. Usytuowana najbliżej punktów gastronomicznych oraz plaży. Od 2015 roku marina nosi imię urodzonego w tych okolicach kapitana Roberta Hilgendorfa, który w końcówce XIX wieku był uznawany za jednego z najsłynniejszych żeglarzy na świecie.



Marina Trzebież

53°39'53" N
14°31'14" E

AKWEN Roztoka Odrzańska - Zalew Szczeciński

GŁĘBOKOŚĆ TORU 3 - 4,9 m

GŁĘBOKOŚĆ BASENU 1 2,5 m

GŁĘBOKOŚĆ BASENU 2 2,5 m

MIJSCA REZYDENCCKIE 80

MIJSCA GOŚCINNE 50

ADRES 72-020 Trzebież, ul. Rybacka 26

TELEFON +48 789 327 991

TELEFON +48 789 327 678

E-MAIL biuro@marinatrzebiez.pl

WWW www.marinatrzebiez.pl

Marina Trzebież oferuje dzisiaj 120 miejsc postojowych dla jachtów z wodą pitną, prądem elektrycznym i WIFI. Minimalna gwarantowana głębokość basenów to 2.5 m. Marina ostonięta jest obecnie ze wszystkich stron przed wiatrem. Oferuje zaplecze techniczne ze slipem i 30 tonowym dźwigiem. Marina posiada całodobowy monitoring. Możliwość postoju zimowego na wodzie i lądzie. Do Mariny Trzebież prowadzą dwa tory podejściowe: północny z kierunku Świnoujścia (KK=150°) i południowy z kierunku Szczecina (KK=301°) oznaczone pławami podejściowymi i nabieżnikami.

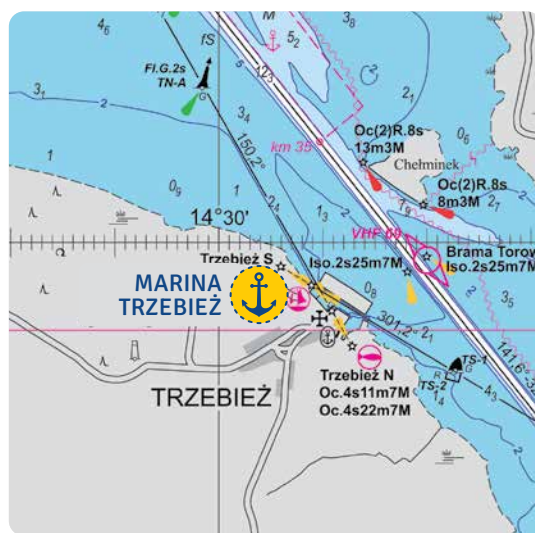

Camping Mila Nowe Warpno

53°43'12" N
14°17'05" E

AKWEN Jezioro Nowowarpieńskie

GŁĘBOKOŚĆ TORU 2,5 - 3 m

GŁĘBOKOŚĆ BASENU 2,5 - 3,5 m

MIJSCA REZYDENCCKIE 5

MIJSCA GOŚCINNE 10

ADRES 72-022 Nowe Warpno, ul. Słoneczna 23

TELEFON +48 570 500 657

E-MAIL camping@mila.szczecin.pl

WWW www.campingmila.pl

Odnowiony ośrodek w Nowym Warpnie z każdym rokiem staje się atrakcyjniejszy dla swoich gości, którzy szukają zacisznego miejsca do odpoczynku w nad Jeziorem Nowowarpieńskim. Camping oferuje kilka domków wolnostojących, bar, zaplecze sanitarne i dogodne miejsca dla camperów. Przystań dla właścicieli małych jednostek wodnych oferuje profesjonalny slip, który umożliwi wygodne i bezpieczne wypuszczenie oraz wydobycie łodzi na wodę. Ponadto, dla osób chcących rozwijać swoje umiejętności żeglarskie, prowadzimy również szkółkę żeglarską.

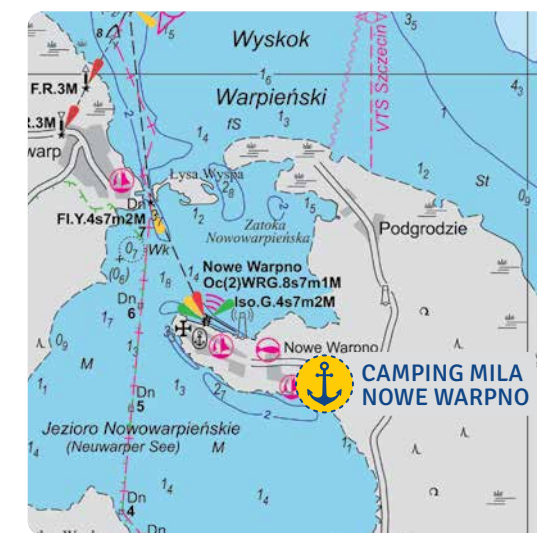

Marina Nowe Warpno

53°43'34" N
14°16'56" E

AKWEN Zatoka Nowowarpieńska

GŁĘBOKOŚĆ TORU 2,2 m

GŁĘBOKOŚĆ BASENU WEWNĘTRZNA 1,5 - 1,7 m

GŁĘBOKOŚĆ BASENU ZEWNĘTRZNA 2 m

MIEJSCA REZYDENCKIE 40

MIEJSCA GOŚCINNE 6

ADRES 72-022 Nowe Warpno, aleja Żeglarzy 1

TELEFON + 48 692 889 547

Niepowtarzalny klimat malowniczego miasteczka na najbardziej wysuniętym na północny-zachód krańcu Polski przyciąga do Nowego Warpna wielu żeglarzy. Choć niewielka marina nie posiada szeroko rozwiniętej infrastruktury dla jachtów, to jest nadal popularna wśród stacjonujących tu rezydentów i często zawijających tu jachtów gościnnych. Będąc w Nowym Warpnie koniecznie należy zwiedzić XV-wieczne centrum miasta, przy którym zlokalizowane są kolorowe kamienice. Jego głównym punktem jest XVII-wieczny Ratusz Miejski wybudowany w technice ryglowej.

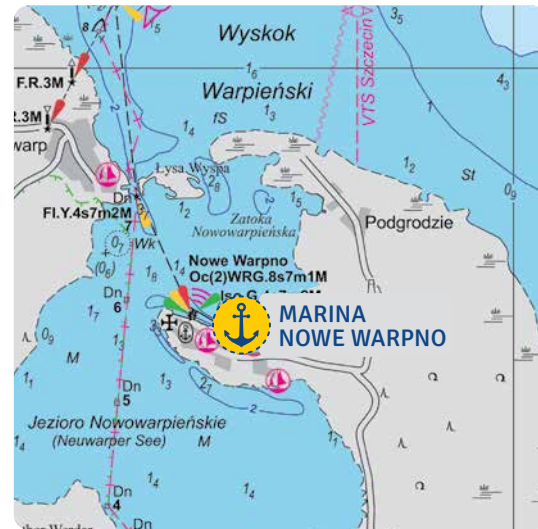

Marina Wolin

53°50'36" N
14°37'07" E

AKWEN Cieśnina Dziwna

GŁĘBOKOŚĆ TORU 2,2 m

GŁĘBOKOŚĆ BASENU 2,5 - 3,5 m

MIEJSCA GOŚCINNE 20

ADRES 72-510 Wolin, ul. Mostowa 1

TELEFON +48 512 345 797

E-MAIL sekretariat@przystanwolin.pl

WWW www.przystanwolin.pl

Przystań nad cieśniną Dziwna choć nie jest imponujących rozmiarów to jest przygotowana do podejmowania sporych rozmiarów jednostek. Marina oferuje swoim gościom kompleksowo wyposażone keje, stółkę oraz pokoje hotelowe. W Wolinie możemy wypożyczyć nie tylko niewielki sprzęt pływający, ale i również wyczerterować łodzie motorowe. Należy pamiętać, że płynąc do Wolina można obrać dwie drogi - krótszą od Zalewu Szczecińskiego (bez mostów) lub tą ze strony Bałtyku przez Zalew Kamieński, gdzie trzeba minąć ich cztery. Jeden podnoszony w Dziwnowie oraz trzy w Wolinie (obrotowy i dwa stałe - 12.5m nad lustrem wody).

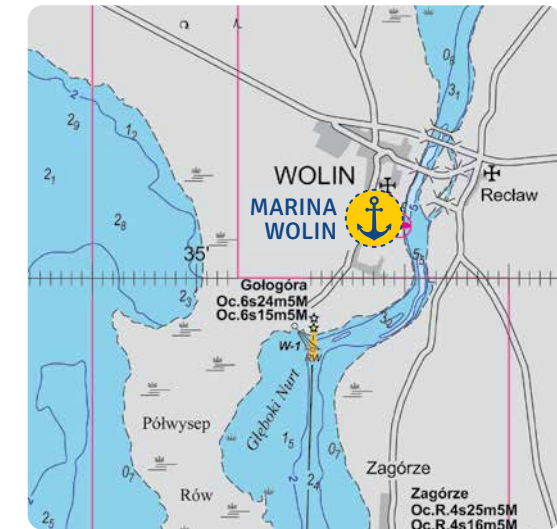

Marina Wapnica Międzyzdroje

53°52'50" N
14°25'31" E

AKWEN Wicko Wielkie

GŁĘBOKOŚĆ TORU 3 m

GŁĘBOKOŚĆ BASENU 2,5 m

MIJSCA REZYDENCJNE 45

MIJSCA GOŚCINNE 7

ADRES 72-500 Międzyzdroje - Wapnica,
ul. Turkusowa 3C

TELEFON +48 91 321 32 93

TELEFON +48 885-514-000

E-MAIL bosman@marina.wapnica.miedzzyzdroje.pl

WWW www.marina.wapnica.miedzzyzdroje.pl

Marina zlokalizowana jest na kanale popularnie nazywanym przez żeglarzy „Sekwanką”. Atrakcyjna krajobrazowo okolica mariny to niewątpliwe atuty Wolińskiego Parku Narodowego i Wstecznej Deltę Świny. Oznacza to, że przystań oferuje żeglarzom nie tylko bezpieczny i komfortowy postój dla jachtów, ale również idealne miejsce na ciekawe piesze wędrówki. Niepowtarzalne widoki rozpościerają się z pobliskiego grodziska w Lubinie, które jest usytuowane na najwyższym klifie Zalewu Szczecińskiego.



Przystań Żeglarska Łunowo

53°53'14" N
14°21'38" E

AKWEN Wicko Wielkie

GŁĘBOKOŚĆ TORU Brak sondaży, ok 3 m

GŁĘBOKOŚĆ BASENU 2,5 m

MIJSCA POSTOJOWE 60 miejsc dla łodzi do 8 m

ADRES 72-605 Świnoujście, ul. Zalewowa 86

TELEFON +48 509 381 778

E-MAIL lunowo@osir.swinoujscie.pl

WWW www.osir.swinoujscie.pl

Z mariny w Łunowie rozpościera się widok na Woliński Park Narodowy, wzgórza Wyspy Wolin i unikatowe rozlewiska Wstecznej Deltę Świny. Ze względu na niewielkie głębokości pobliskich akwenów przyciąga mniejsze jachty żaglowe, motorowodniaków i kajakarzy. Wszyscy muszą pamiętać o przestrzeganiu przepisów obowiązujących na terenie parku narodowego. Tutaj bowiem wszelkie uroki przyrody czy rzadkie gatunki ptaków znajdują się pod szczególną ochroną. To sprawia jednak, że cała okolica mariny tworzy swoiste królestwo flory i fauny na krajobrazowej mapie Zachodniopomorskiego Szlaku Żeglarskiego.



Port Jachtowy im. Jerzego Porębskiego

53°54'48" N
14°16'28" E

AKWEN Cieśnina Świna / Morze Bałtyckie

GŁĘBOKOŚĆ TORU 5,5 m

GŁĘBOKOŚĆ BASENU 3 - 5,5 m

MIEJSCA REZYDENCKIE 200

MIEJSCA GOŚCINNE 150

KANAŁ VHF 74

ADRES 72-600 Świnoujście,

Wybrzeże Władysława IV 2, ul. Jachtowa 14

TELEFON +48 91 321 91 77

E-MAIL marina@osir.swinoujscie.pl

E-MAIL marina.bosmanat@osir.sw.pl

WWW www.osir.swinoujscie.pl

Jeden z największych portów jachtowych w tej części Bałtyku z liczbą 350 miejsc postojowych. W porcie znajduje się tawerna, odpowiednie zaplecze socjalne dla żeglarzy oraz stacja benzynowa. Ze względu na swoje położenie port licznie odwiedzany jest przez zagranicznych gości, którzy chętnie korzystają z szerokiej możliwości zwiedzania Świnoujścia. Na terenie przystani przygotowano miejsca dla camperów, można też wypożyczyć rowery bądź udać się stąd na spacer po licznych atrakcjach turystycznych. Władze mariny w Basenie Północnym planują w niedalekiej przyszłości odświeżenie i rozbudowę infrastruktury portowej do 650 miejsc postojowych.

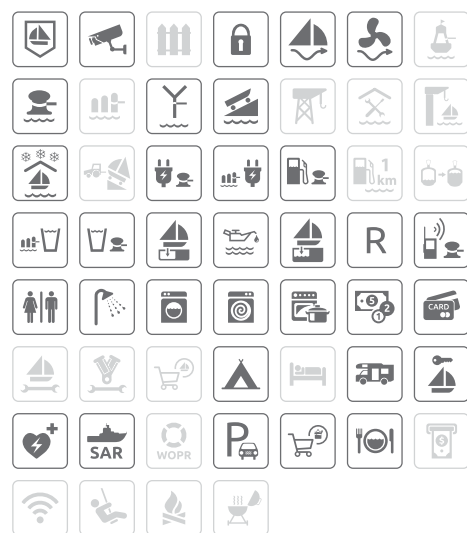

Marina Karsibór

53°51'03" N
14°17'26" E

AKWEN Rozlewisko Starej Świny

GŁĘBOKOŚĆ TORU 1 m

GŁĘBOKOŚĆ BASENU 1 m

MIEJSCA REZYDENCKIE 25

MIEJSCA GOŚCINNE 4

ADRES 72-603 Świnoujście, ul. 1 Maja 5a

TELEFON +48 502 157 204

E-MAIL marina@karsibor.com.pl

WWW www.karsibor.com.pl

Niewielka marina dla małych łodzi zlokalizowana w wyjątkowej scenerii wyspy Karsibór, zachęcającej do aktywnego wypoczynku. Możliwość wypożyczenia sprzętu pływającego pozwoli na rozpoczęcie z tego miejsca eksplorowania meandrów i zakątków Starej Świny. Po zakończonych eskapadach prosto z przystaniowego pomostu konieczne trzeba przejść do Tawerny Rybackiej, która zaprasza swoich gości na świeże ryby, łowione przez miejscowych rybaków w okolicznych wodach.



Marina Dziwnów

54°01'14" N
14°44'30" E

AKWEN Cieśnina Dziwna/ Morze Bałtyckie
GLĘBOKOŚĆ TORU 4,5 m
GLĘBOKOŚĆ BASENU 3,5 m
MIJSCA REZYDENCJNE 12
MIJSCA GOŚCINNE 60
KANAŁ VHF 10
ADRES 72-420 Dziwnów, ul. S. Żeromskiego 30
TELEFON +48 91 381 12 35
TELEFON +48 501 958 836
E-MAIL port@dziwnow.pl
WWW www.port.dziwnow.pl

Dziwnów to kompleks przystani żeglarskich, które tworzą obecnie trzy przystanie. Zarząd Portu Dziwnów administruje też miejscami postojowymi dla jachtów przy pirsie w Międzywodziu. Port jachtowy przy ulicy Żeromskiego może pomieścić 60 dużych jednostek pływających. Dla żeglarzy niewątpliwym atutem tej przystani jest położenie przed mostem zwodzonym w Dziwnowie. Żeglarze nie muszą bowiem czekać na otwarcie mostu, za każdym razem, gdy chcą wypłynąć w morze. Warto dodać, że Dziwnów jest areną zmagaj dużych imprez regatowych rangi międzynarodowej.

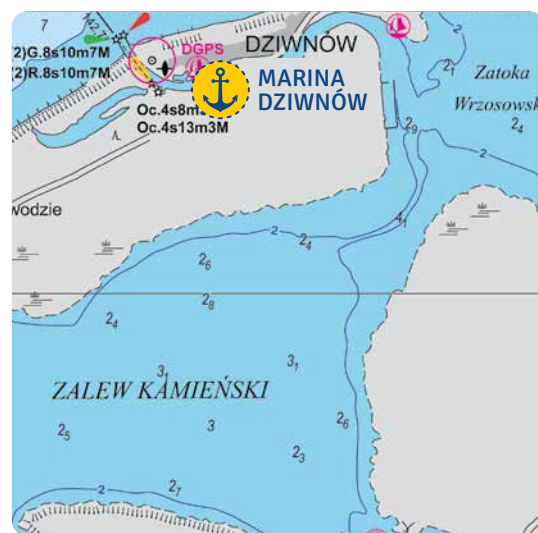

Przystań Sezonowa Dziwnów

54°01'34" N
14°46'03" E

AKWEN Cieśnina Dziwna
GLĘBOKOŚĆ TORU 4,5 m
GLĘBOKOŚĆ BASENU 3,5 m
MIJSCA GOŚCINNE 30
KANAŁ VHF 10
ADRES 72-420 Dziwnów,
 ul. Wybrzeże Kościuszkowskie
TELEFON +48 505 589 641
E-MAIL marinadziwnow@gmail.com
WWW www.port.dziwnow.pl

Przystań sezonowa Dziwnów przy ulicy Wybrzeże Kościuszkowskie może przyjąć około 30 mniejszych jednostek pływających. Zaplecze sanitarne dla żeglarzy znajduje się w budynku, który pełni rolę sceny oraz bosmanatu. Wzdłuż nabrzeża stoją punkty z dostępem do wody i prądu. Kilkadziesiąt metrów dalej w stronę stacji benzynowej żeglarze mogą zacumować w przystani skarpowej, która powstała w 2023 roku w ramach przebudowy ponad 400-metrowego nabrzeża. Dzięki tej inwestycji w Dziwnowie może zacumować już ponad 200 jachtów.



Marina Kamień Pomorski

53°58'03" N
14°46'00" E

AKWEN Zalew Kamieński
GŁĘBOKOŚĆ TORU 2 - 3 m
GŁĘBOKOŚĆ BASENU 2,5 m
MIEJSCA REZYDENCJNE 290
MIEJSCA GOŚCINNE 20
KANAŁ VHF 77

ADRES 72-400 Kamień Pomorski,
al. Mistrzów Żeglarstwa 2

TELEFON +48 661 213 391

E-MAIL kontakt@marinakamienpomorski.pl

WWW www.marinakamienpomorski.pl

Jeden z najnowocześniejszych, największych i najpiękniejszych portów jachtowych nie tylko na Zachodniopomorskim Szlaku Żeglarskim, ale i w całej części południowego Bałtyku. Miejsce bezpiecznego postoju jachtów, mnogości usług żeglarskich oraz ulubiona przestrzeń mieszkańców i turystów. W najbliższej okolicy kamieńskiego portu jachtowego znajdziemy kilka kawiarni i restauracji. Zawsze wietrzny Zalew Kamieński i stale rozwijająca się infrastruktura dla żeglarzy stwarzają tu idealne warunki do uprawiania sportów wodnych. W Kamieniu planuje się zwiększenie i tak okazałej już przestrzeni dla jachtów.

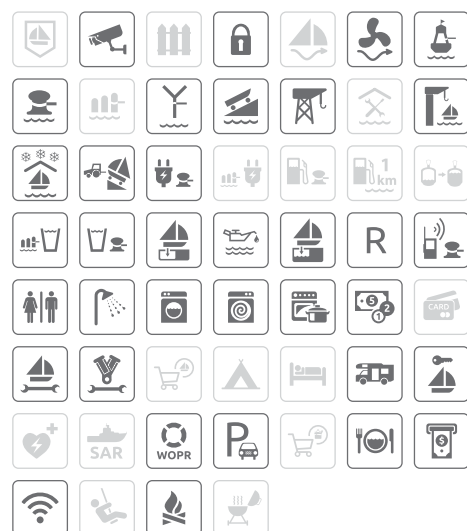

Marina Solna Kołobrzeg

54°10'47" N
14°33'34" E

AKWEN Morze Bałtyckie
GŁĘBOKOŚĆ TORU 6 m
GŁĘBOKOŚĆ BASENU 2 - 3 m
MIEJSCA POSTOJOWE 250 - 300
KANAŁ VHF 67

ADRES 78-100 Kołobrzeg, ul. Warzelnicza 1

TELEFON +48 785 882 842

TELEFON +48 534 106 432

TELEFON +48 605 353 716

TELEFON +48 605 353 801

E-MAIL sekretariat@zpmkolobrzeg.pl

Marina Solna w Kołobrzegu jest jednym z najnowocześniejszych portów jachtowych polskiego Wybrzeża. Dysponuje trzema basenami: Jachtowym, Łodziowym dla rezydentów oraz Solnym, przeznaczonym głównie dla gości oraz jachtów czarterowych. Jachty mają łatwy dostęp do przyłączy prądu i wody. Żeglarze korzystający z Mariny Solnej mają do dyspozycji węzeł sanitarny, saunę i pralnię z suszarnią, także bankomat. W Marinie Solnej znajduje się restauracja z tarasem, z pięknym widokiem na port. Wyjątkową atrakcją jest Reduta Morast, relikwiny Twierdzy Kołobrzeg. Na terenie portu działają kluby żeglarskie.

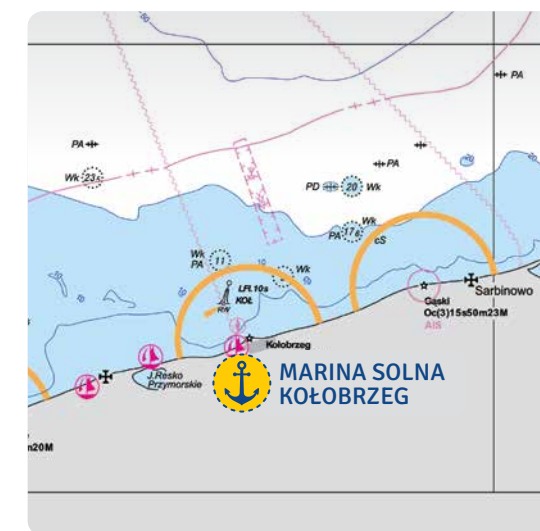

Port Morski Darłowo

54°26'04" N
16°22'08" E

AKWEN Morze Bałtyckie

GLĘBOKOŚĆ TORU 5,5 m

GLĘBOKOŚĆ BASENU 4,5 m

MIEJSCA REZYDENCCKIE 41

MIEJSCA GOŚCINNE 15

ADRES 76-150 Darłowo, ul. Conrada 27

TELEFON +48 509 462 214

E-MAIL zpm@port.darlowo.pl

WWW www.port.darlowo.pl

Ostatnia bałtycka marina na mapie Zachodniopomorskiego Szlaku Żeglarskiego, która oferuje żeglarzom blisko 70 miejsc postojowych. Nowoczesny i ekologiczny port jachtowy z bogatą infrastrukturą dla żeglarzy jest doskonałym przystankiem przed kolejnymi etapami rejsu wzdłuż morskiego wybrzeża. Goście mogą korzystać z w pełni wyposażonych sanitariatów, które są dostosowane do potrzeb osób niepełnosprawnych, seniorów i rodzin. W bezpośrednim sąsiedztwie Mariny Darłowo znajduje się prężnie działająca stocznia, która oferuje swoim klientom pełny zakres usług z niezbędną do tego infrastrukturą techniczną.

Tytuł:

INFORMATOR ŻEGLARSKI

Mariny, Porty i Przystanie Jachtowe

Zachodniopomorskiego Szlaku Żeglarskiego

Opracowanie, skład i produkcja:

Forgelab

1 Maja 39, 71-627 Szczecin

www.forgelab.pl

Zlecniodawca:

Związek Portów i Przystani Jachtowych

– Lokalna Organizacja Turystyczna

Zachodniopomorskiego Szlaku Żeglarskiego

al. Papieża Jana Pawła II 44/2, 70-415 Szczecin

www.marinas.pl

Publikacja dystrybuowana bezpłatnie

Szczecin 2024

